COMUNE DI MOZZATE

CAPITOLATO DESCRITTIVO E PRESTAZIONALE
ALL. C) ELENCO DEGLI INTERVENTI E ATTREZZATURE A CARICO DELL'AGGIUDICATARIO

DELL'APPALTO DEL SERVIZIO DI RISTORAZIONE SCOLASTICA, DEL DOPOSCUOLA E CENTRO ESTIVO

PER COMUNE DI MOZZATE, CON FACOLTA' DI AFFIDAMENTO SERVIZIO ANALOGO PER COMUNE DI CARBONATE E ASP

DAL 01.09.2021-31.08.2024

(CON FACOLTA' DI RINNOVO PER ULTERIORI ANNI 2)

A RIDOTTO IMPATTO AMBIENTALE AI SENSI DEI CAM DI CUI AL DM 65/2020

CIG 8877000C21

ELENCO DEGLI INTERVENTI E ATTREZZATURE A CARICO DELL'AGGIUDICATARIO

CENTRO COTTURA MOZZATE				
N. progr.	**Unità ambientale/ Attrezzatura**	**Descrizione**	**Tipo di intervento proposto**	**FOTO**
1	Locale di ingresso	Il locale di accesso al centro cottura (bussola) è controsoffittato con pannelli di cartongesso deteriorati dalle infiltrazioni d'acqua (presumibilmente proveniente dai giunti degli infissi)	Necessario intervenire per: - sigillare i punti di passaggio dell'acqua piovana - ripristinare controsoffitto con rasatura e imbiancatura (sostituire gli eventuali pannelli deteriorati)	
2	Locale cucina	Perdita d'acqua dall'impianto di un lavello che causa un'ampia chiazza sul pavimento, nella zona di passaggio degli addetti, attualmente risolta dall'addetto in cucina	Richiedere l'intervento di un idraulico, in considerazione del rischio di scivolamenti da parte degli addetti	
3	Passaggi	La movimentazione dei carrelli da parte degli addetti determina urti contro gli spigoli dei pilastri e delle sporgenze	Sostituire i paraspigoli danneggiati	
		Nel corridoio di accesso ai locali di servizio (spogliatoi, celle frigorifere, -depositi, ecc.) risultano non presenti modeste porzioni di zoccolino e scrostature di pittura lavabile	Necessari interventi localizzati da parte di un imbianchino	
4	Servizi igienici-Spogliatoi	Bocchette di aspirazione dei servizi igienici e dei locali docce	Necessitano di una pulizia/igienizzazione accurata.	

		Locali docce presentano chiusure delle parti alte con pannelli in legno non adeguatamente igienizzabili	Sostituire i pannelli con altri lavabili	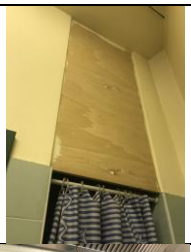
5	Brasiera	Dispositivo apertura non funzionante (attualmente mantenuto in posizione di apertura con un gancio non affidabile)	Verificare possibilità di sostituzione del dispositivo di mantenimento in posizione di apertura del coperchio	

CENTRO COTTURA MOZZATE				
N. progr.	**Unità ambientale/ Attrezzatura**	**Descrizione**	**Tipo di intervento proposto**	**FOTO**
6	Bidoni dell'umido	In cattivo stato	Necessaria sostituzione	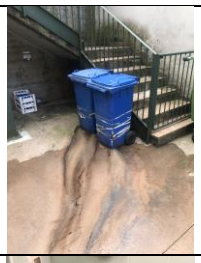
7	Bidoni rifiuti a pedale	In cattivo stato	Necessaria sostituzione	
8	Scaffalature Locali "Celle frigorifere" e "Deposito detersivi"	-	Fissare a parete	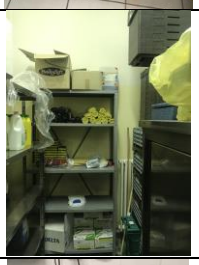
9	Affettatrice	Non munita di alcuni dispositivi di sicurezza: coprilama e paradita/parapollice. Sottodimensionata rispetto all'effettivo numero di pasti preparati.	Necessaria sostituzione	

10	Taglieri danneggiati	Presenti evidenti segni di usura e fessurazioni profonde	Necessaria sostituzione	

SCUOLA PRIMARIA DI MOZZATE: LOCALE CUCINA E SCODELLAMENTO			
N. progr.	**Unità ambientale/ Attrezzatura**	**Descrizione**	**Tipo di intervento proposto**
11	Scaldavivande	I cavi di alimentazione di 2 scaldavivande appaiono in cattivo stato di manutenzione	Sostituire i cavi
12	Prese con coperchi a molla per ambienti umidi	Quasi tutte le prese di alimentazione degli scalda vivande non hanno il coperchio	Applicare nuovi coperchi o provvedere alla sostituzione delle le prese
13	Porta cucina	Il pannello di protezione inferiore è in fase di distacco	Fissare adeguatamente

SCUOLA INFANZIA ALDO MORO: LOCALE CUCINA			
N. progr.	**Unità ambientale/ Attrezzatura**	**Descrizione**	**Tipo di intervento proposto**
14	Cappa aspirazione	Viene riferito l'ingresso periodico di insetti dal condotto di esalazione	Eliminare o tappare il condotto di esalazione

SCUOLA SUPERIORE DI PRIMO GRADO: AREA SCODELLAMENTO			
N. progr.	**Unità ambientale/ Attrezzatura**	**Descrizione**	**Tipo di intervento proposto**
15	Area scodellamento	Pannelli Vetrati di cui non si conoscono le caratteristiche di resistenza agli urti	Sostituire o applicare pellicola adesiva sulla superficie lato alunni